NFOArt

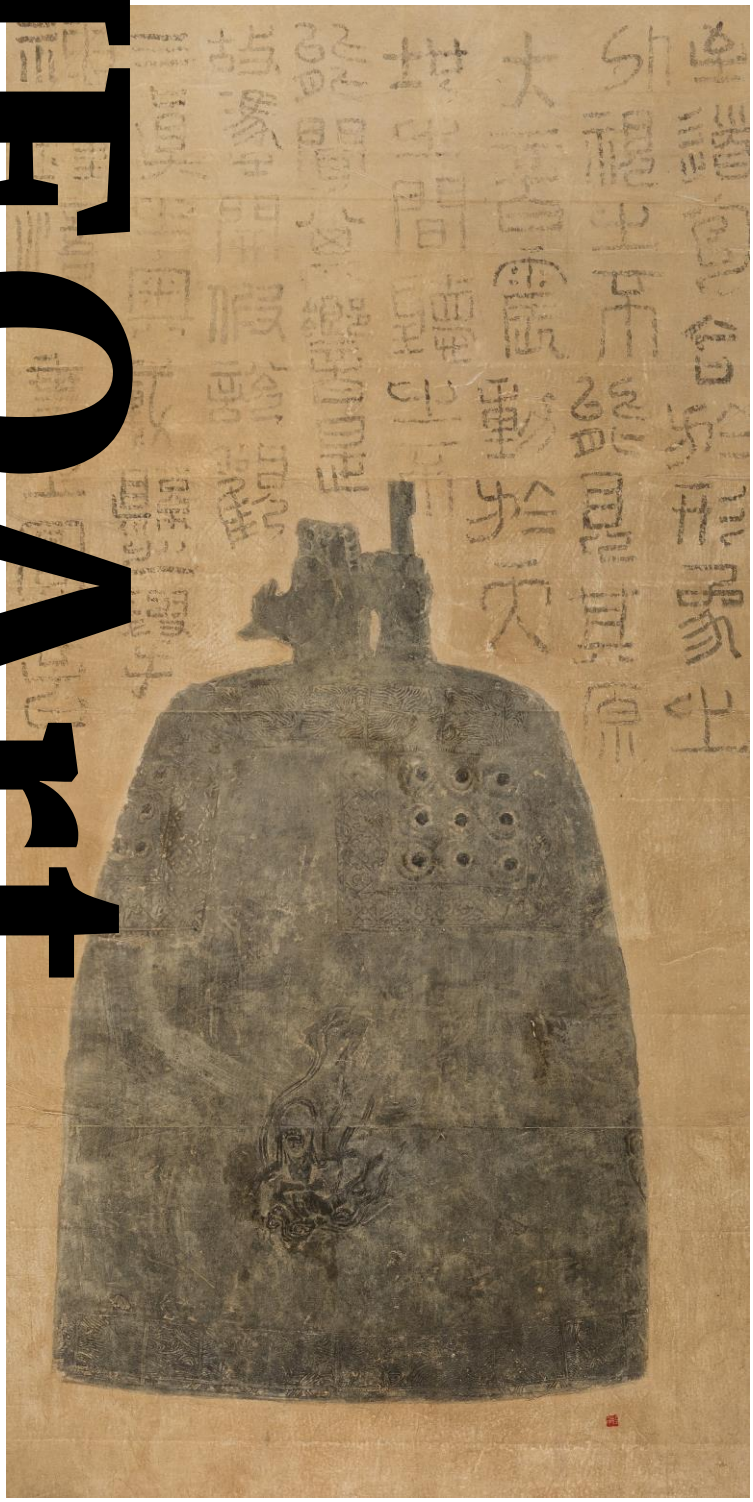

3관

CONTENTS

작가 및 작품 소개

강호생	Calling of Life 20220227
김영란	끌림 attraction
	순리 circle of life
김정희	Thing_Rock 22-021
김태덕	사과
박동균	적(積)-2303-Ⅰ
소영란	Floating
손부남	모든 것은 보이지 않는 끈으로 연결되어 있다Ⅰ
	모든 것은 보이지 않는 끈으로 연결되어 있다Ⅱ

CONTENTS

Memory-나무 **손희숙**

Memory-나무

Golden Seeds **신용일**

달밤의 소요 2023-1 **오송규**

신선이 사는 마을 **우은정**
바람의 결에 서서

blue **이규식**
red
green

Recording-2023-Esquisse **이기수**
Recording-2023-symbol

상황 **이동우**

Withered Rose 202309 **이용택**

산책 **이유중**
산책

CONTENTS

임영수 묵시적 인상

임은수 파종 1,2

파종(설치, 드로잉)

장백순 공(空)

부유(浮游)

최익규 無題

01

Kang

강호생

강호생 Kang Ho Saeng

학력
홍익대학교 미술대학 동양화과 졸업 및 청주대학교 대학원 회화과 졸업

개인전 (2023 현재 21회)
청주, 대전, 서울, 프랑스, 뉴욕 등 19회

아트페어전 (2023 현재 21회)
대전, 프랑스, 독일, 상하이, 마이애미, 오스트리아, 뉴욕 등 21회

수상
청주예술상, 충북 우수예술인상, 자연환경미술대전 대상,
대한민국 문화연예대상 등 수상

심사
1996~2023 미술대전 및 기타 공모전 등 기관주최 심사위원 다수역임

주요 단체전 및 기타 전시 (2023 현재 400 여회)
코리아라이브, 부산국제현대수묵화전 등 400 여회 전시

연재 및 기타
아트가이드, 미술시대, 미예문, 예술세계월간지,
월간 메거진아트, 월간미술세계 및 여러 언론지 연재

TV 방영 및 대담
프라임 인터뷰, 충동미술세계로, 문화가 풍경, 문화현장, 문화산책, 라이프 TV 등 다수

역임 및 현재(2023)
한국미술협회, 충청북도지회장 역임, 기타 미술관련 다수 회원 및 청주교육대학교 출강

저서
숲길-오래된 미래를 품다_(주)셈터사(공저) 등 6권

작품소장
국립현대미술관 등 국내외 다수

Calling of Life 20220227

265 x 130 x 5.5cm
2022
Indian ink+Acrylic color on the Fabric

02

김영란

김영란 Kim Young Ran

현) 갤러리 KOSA 관장, 한국조각가협회 이사, 한국여류조각가회 감사

개인전 20회

2012~2023 서울국제조각페스타, 예술의전당, 코엑스, 서울

2021 에코뮤지엄 초대전

2019 조각미술관 바우지움 초대전, 바우지움조각미술관, 고성

2018~2019 Gallery H 순회초대전, 목동점, 킨텍스점, 충청점

기획·초대·단체전 240여회

2020 여주미술관 기획초대전, 여주미술관, 여주

2019 청주공예비엔날레, 문화제조창, 청주

2019 한중현대미술전, 자니당 예술지구, 광저우

2019 아시아 호텔 아트페어, 파라다이스호텔, 부산

끌림 attraction

88 x 66cm
2023
Korean paper

순리 circle of life

89 x 76cm
2019
Korean paper

03

김정희

김정희 Kim Jeong Hee

SOLO SHOWS(21 times)

2021 물(物) ; 풍경을 듣다. 스페이스몸미술관, 청주

2020 물(物) ; 시간의 흔적, 청주시립미술관, 청주

2015 2013美, 欲, 物, MAKII MASARU FINE ARTS, 동경

2013 2013美, 欲, 物_Beauty & desire, thing, Steps gallery, 동경

GROUP SHOWS

2018 납작한 가장자리, 청주시립대청호미술관, 청주

2017 오쟈마, 교토시립예대 대갤러리, 교토

2016 Spirit of Harmony, 인터내셔널 아트갤러리, 벤쿠버

2012 빛:그림자, 제주도립미술관, 제주

Thing_Rock 22-021

81.3 x 131.5cm
2022
Acrylic on canvas

04.

김태덕

김태덕 Kim Tae Duk

학력

1983 홍익대학교 미술대학 조소과 졸업

1996 이태리 카라라 국립 아카데미 조각과 졸업

개인전 (초대)

1999 무심갤러리, 청주

1996 갤러리 35, 프랑스

1995 피에트라산타 문화원(이탈리아), 무심갤러리(청주)

1994 새 갤러리, 청주

단체전 참가 경력 및 조형물 제작

1983~2020 한국, 프랑스, 이탈리아 총 100여 회

국제 조각 심포지움 참가 경력

1991~1996 한국 2회, 이탈리아 4회, 프랑스 2회

사과

100 x 200 x 300cm
2023
나무, 천

05

Part 1

박동균

박동균

Park Dong Kyun

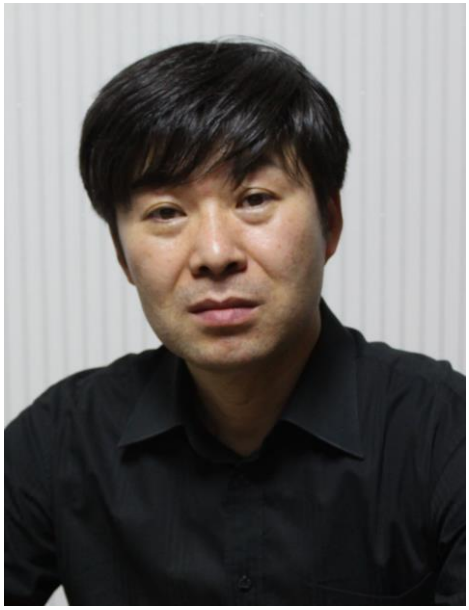

학력

충북 청주生, 충북대학교 대학원졸업(동양화전공)

개인전 10회 (청주/서울)

단체전

청주미술협회창립60주년전(한국공예관)

충북미술대전 초대.추천작가전(청주예술의전당)

2021한국현대미술 L.A아트페스티벌(Park View Gallery, 미국 L.A)

2020서울호텔아트페어(이비스스타일엠배서더, 서울)

청주한국화작가 초대전 2018(청주교대미술관)

Context Art Miami 2017(미국 마이애미)

한국화동질성전 2018(청주문화원), 조형아트서울 2018(코엑스, 서울)

화랑미술제2017/(코엑스, 서울), 서울아트쇼2016/(코엑스, 서울)

단체전/초대전 등 300여회이상 출품전시

대한민국미술대전 초대작가, 충북미술대전초대작가, 한국창조미술협회원, 현)전업작가

적(積)-2303-Ⅰ

100 x 65cm
2023
3합지에 아크릴물감

적(積)-2303-Ⅱ

121 x 39.5cm
2023
3합지에 아크릴물감

06

소영란

소영란 So Young Ran

학력

세종대학교 회화과 졸업 / 세종대학교 대학원 졸업

개인전 21회 _ 부스전 12회

2022 온유갤러리 초대개인전 (온유갤러리 / 안양)

2022 로컬프로젝트 (청주시립미술관/ 청주)

2021 청주교육대학교 초대개인전 (청주교육대학교 미술관/ 청주)

2021 제이큐브미술관 초대개인전 (제이큐브미술관/ 영월)

단체전 다수

작품 소장처

군민복합 해군기지 (제주), 개인소장, 아트뷰 사옥

현재

한국미협 청주미협 회원, 충북미협 회원, 청주 여류 작가회, 드로잉 코드 회원

Floating

90.7 x 72.7cm
2021
Oil on canvas

07

손부남

손부남 Son Bu Nam

학력

2001 충북대학교 대학원 미술과 졸업

1983 충북대학교 미술교육과졸업

개인전

2021 제28회 개인전, 자모갤러리, 서울

2020 제27회 개인전, UM갤러리, 서울

2020 제26회 개인전, 로컬프로젝트, 청주시립미술관, 청주 외 25회

단체전

2022 국제교류전, 예외 상태로 살아가기, 진천공예미술관, 진천 외 200회

수상 및 레지던시

2006 버몬트 스튜디오 센터 프리맨 아시안 펠로우쉽, 존슨, 버몬트, 미국

2003 올해의 좋은 작가상, 무심미술회, 청주

모든 것은 보이지 않는 끈으로 연결되어 있다

117 x 91cm
2023
캔버스에 아크릴

08

손희숙

Son

손희숙 Son Hee Sook

전시

개인전 17회 아트페어 11회 단체전 380여 회

사진- 개인전 4회/단체전 다수

수상

대한민국미술대전 서양화 특선

충북미술대전 서양화 대상

KBS 자연 환경미술대전 우수상 외 다수수상

충북미술대전 사진 대상 외 다수수상

기타

충주 중원문화재단 전시개최지원사업 심사의원

청주시 한국공예관 입주작가 심사

김복진 미술상 운영위원

충북미술대전 초대작가

청주미술협회 지부장

Memory-나무

162 x 112cm
2020
Mixed Media

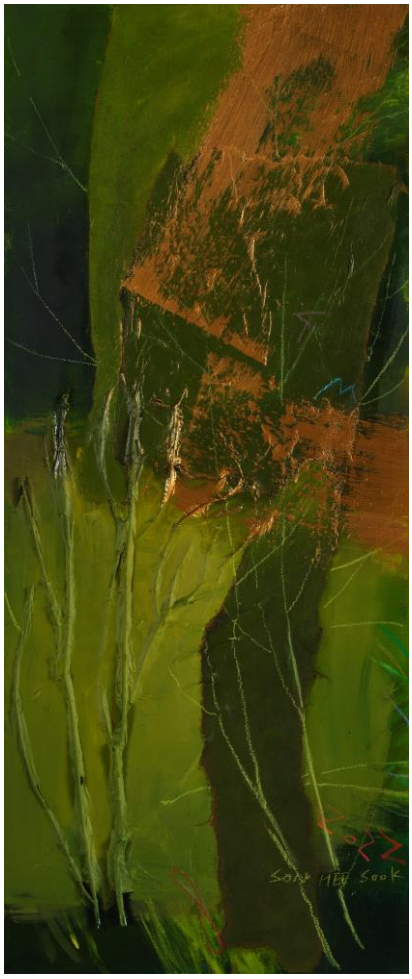

Memory-나무

50 x 120cm
2022
Mixed Media

09

신용일

신용일 Shin Young Il

SHOWS

2022 갤러리유이 (오사카)
예일갤러리 (청주)
2021 인사아트센터 (서울)
2020 갤러리지엘 (군포)
2019 연 아트 갤러리 (창원)
바이올렛 갤러리 (서울)
2018 한 컬렉션갤러리(런던)
2017 갤러리유이 (오사카)
런던 아트페어 (런던)
갤러리 헬렌 (서울)
도갤러리 (런던)
2016 호류지갤러리 (나라)
후지갤러리 (오사카)
레지나갤러리 (서울)
2015 아마데우스 갤러리 (베니스)
갤러리 나인 (청주)
듀갤러리 (도쿄)
호류지갤러리 (나라)
크로스베이 갤러리 (시드니)

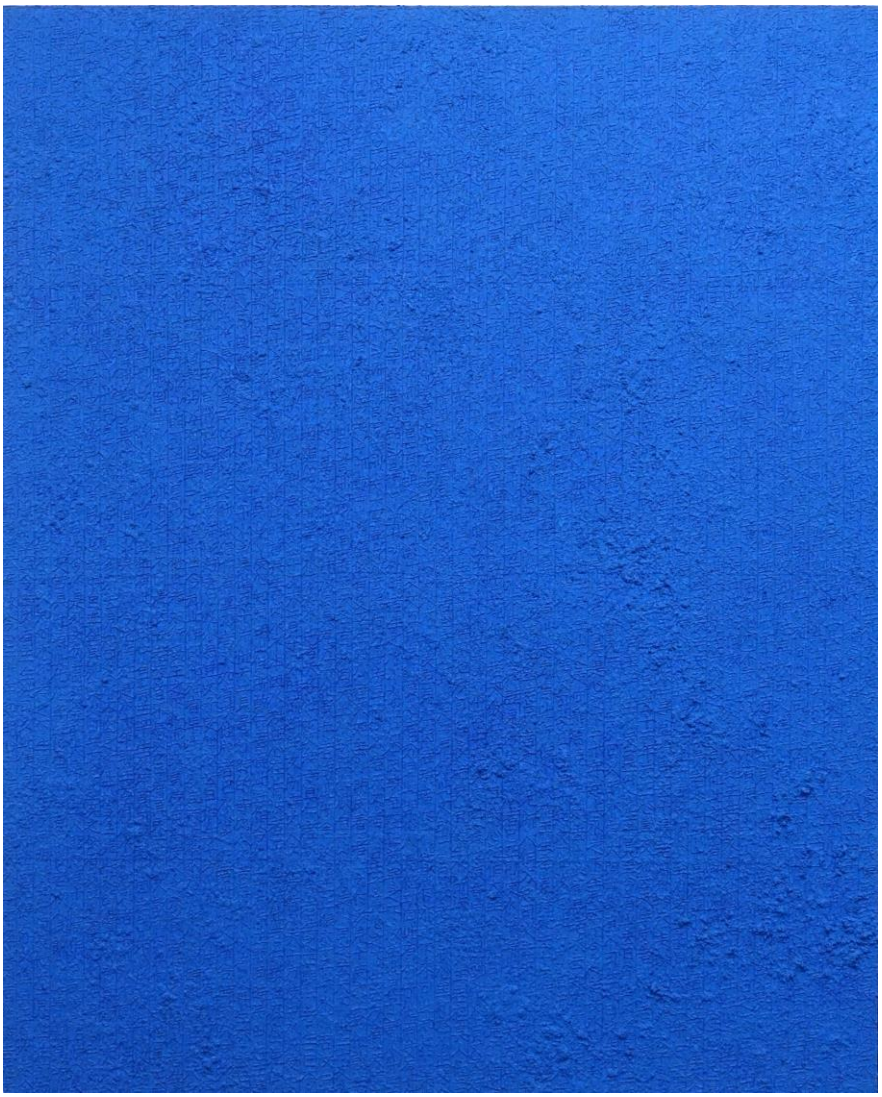

Golden Seeds

162 x 130cm
2019
혼합재료

10

오송규

오송규 Oh Song Gyu

학력

홍익대학교 미술대학 동양화과 및 동대학원 졸업

개인전 32회

단체전

2018 전남국제수묵비엔날레(목포문화예술회관)

챈나이 챔버 비엔날레(챈나이/인도)

청주시립미술관 개관 기념전(청주시립미술관)

한국화-옛뜰에 서다(예술의전당 한가람미술관)

부산비엔날레 특별전(부산문화회관)

수묵에 길을묻다(한국소리문화의 전당)

현재

충북대학교 조형예술학과 교수,

한국기초조형학회,

동서미술문화학회 부회장,

한국미술협회 청주미술협회 회원

달밤의 소요 2023-1

126 x 70cm
2023
화선지에 수묵

11

우은정

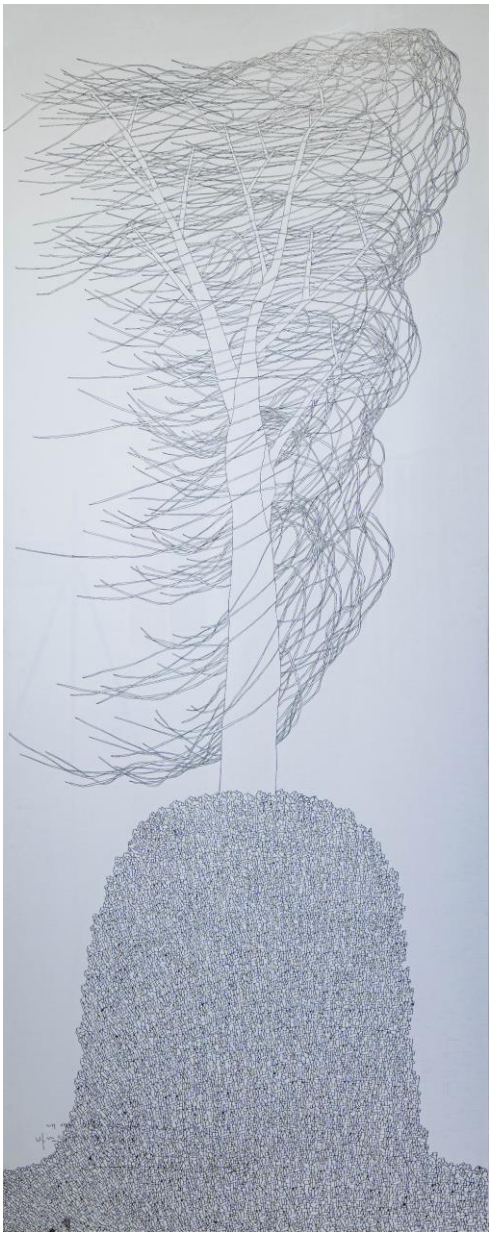

바람의 결에 서서

80 x 200cm
2015
캔버스위에 펜

전시

청주예술의전당, 숲속갤러리, 신미술관, 청주시립미술관 다수

우은정 Woo Eun Jeong

신선이 사는 마을

60 x 200cm
2015
캔버스위에 유채

12

이규식

이규식 Lee Gyu Sik

SOLO SHOWS

2019 '自· 自· 自', 청주시립미술관, 청주

2015 'Obsession(집착)', 청주시립미술관, 청주

2012 'When I was a middle school student, 스페이스몸미술관, 청주

GROUP SHOWS

2022 '한·중 현대미술의 새로운 좌표' / 쉐마미술관

2022 GIFT 한일예술통신 7 / Kyoto, Oharano studio gallery

2022 Play-on / pop-up gallery in 성안길

2021 '또 다른 만남 - in Daejeon' / 모리스갤러리

2021 '무풍화비 C+' / 진천공예관

2020 'Oasis' / 청주교육대학교 미술관

2019 '퇴적된 유령' / 대청호미술관

red

135.4 x 33.6cm
2023
Arcrylic on paper

blue

135.4 x 33.6cm
2023
Arcrylic on paper

green

135.4 x 33.6cm
2023
Arcrylic on paper

13

이기수

이기수 Lee Ki Soo

학력

충북대학교 미술교육과 및 동대학원 졸업

홍익대학교 미술학 박사과정 수료

전시

개인전 25회 (개인전-10회/아트페어전-15회)

수상

KSBDA 2016 한국기초조형학회 국제기획초대작품전 최우수작품상 수상

KSBDA국제학술대회 우수작품상/ 청주시 신인예술상 수상

기타

한국조각가협회.한국구상조각회,한국기초조형학회

토석조각회장역임, 충북조각가협회장역임, 청주미술협회부회장역임

현:충북대학교 조형예술학과 교수

Recording-2023-Esquisse

120 x 120 x 60cm
2003
알루미늄

Recording-2023-symbol

부분
2022
스테인레스스틸, 도장

11.

이동우

이동우 Lee Dong Woo

학력

충북대학교 미술교육과 및 동 대학원 졸업

전시

개인전 15회 개최

청주시립미술관 개관기념초대전 외 400여회 단체전 출품

국제현대미술화랑제(프랑스)외 30여회 국제전 출품

기타

한국미협 영동지부장 및 충북지회 부지회장 역임

충북대학교 미술과 출강

현, 사)대한민국남부현대미술협회 충북지회장

한국화동질성전 운영위원(충북지회장)

충북미술협회 정책국장

한국미술협회,춘추회,채묵화회 회원

충북일보 '이동우의 그림 이야기' 연재 중

상황

162 x 112cm
2022
혼합재료

15

이용택

이용택 Lee Yong Taek

학력

홍익대학교 미술대학 동양화과 졸 동 대학원 졸

전시

개인전 18회(청주, 서울, 오클랜드(뉴질랜드), 도쿄(일본), 스테이트컬리지(미국), 공주) 1989년 이래 청주, 서울, 대전, 광주, 대구, 부산, 포항, 일본, 중국, 멕시코, 미국 등에서 약 260여 회의 전시에 출품.

기타

청주교육대학교 미술교육과 교수

Withered Rose 202309

60 x 68cm
2023
Mixed medium on paper

16

이유중

이유중 Lee Yu Joong

개인전

인사아트프라자

한국공예관

충북문화관

대청호미술관 등

단체전

위드 아트페어 (송도)

국제 누드드로잉 아트페어(안산)

루브르아트 쇼핑전(파리)

인덱스 두바이전 (두바이) 등

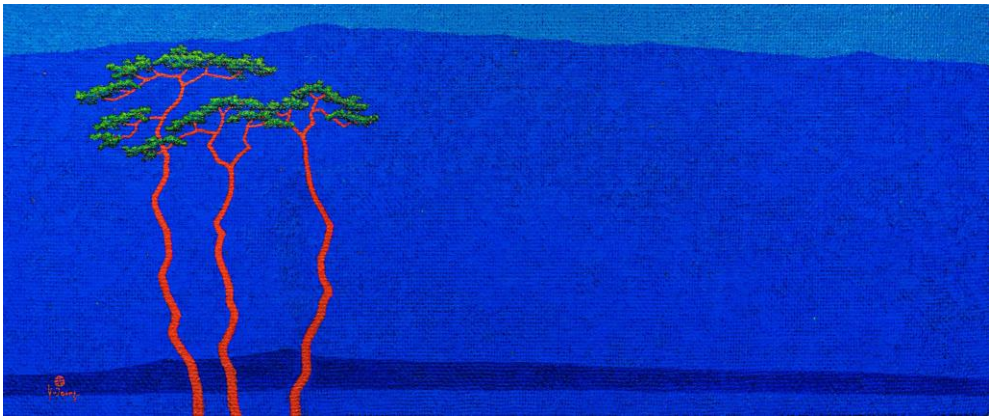

산책

120 x 50cm
2023
마포+유채

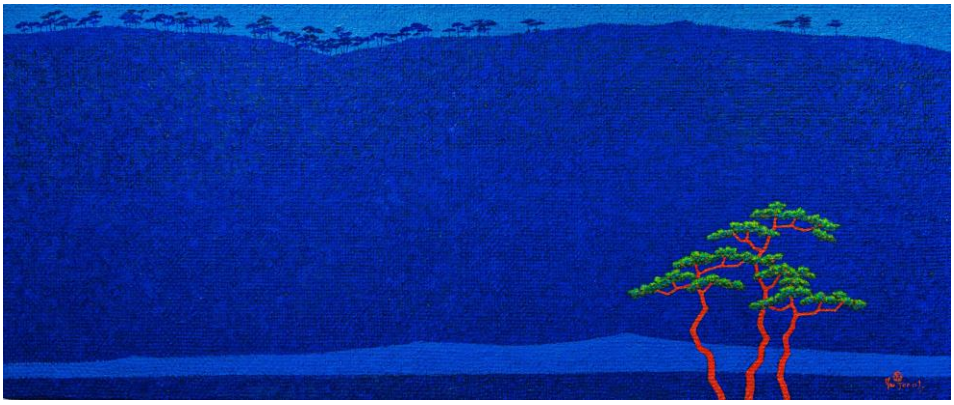

산책

120 x 50cm
2023
마포+유채

17

임영수

임영수 Lim Young Soo

학력

충북대미술교육과 동 교육대학원 졸

전시

개인전 4회(부스전 포함)

춘추회전, 채묵화회, 충북교원미전 등 다수의 기획전 및 그룹전 참가

기타

충북대미술과 강사역임, 충북미술협회 한국화분과위원장

현) 춘추회,충북미술협회,청주미술협회,채묵화회,공통분모,한국화동질성전 회원

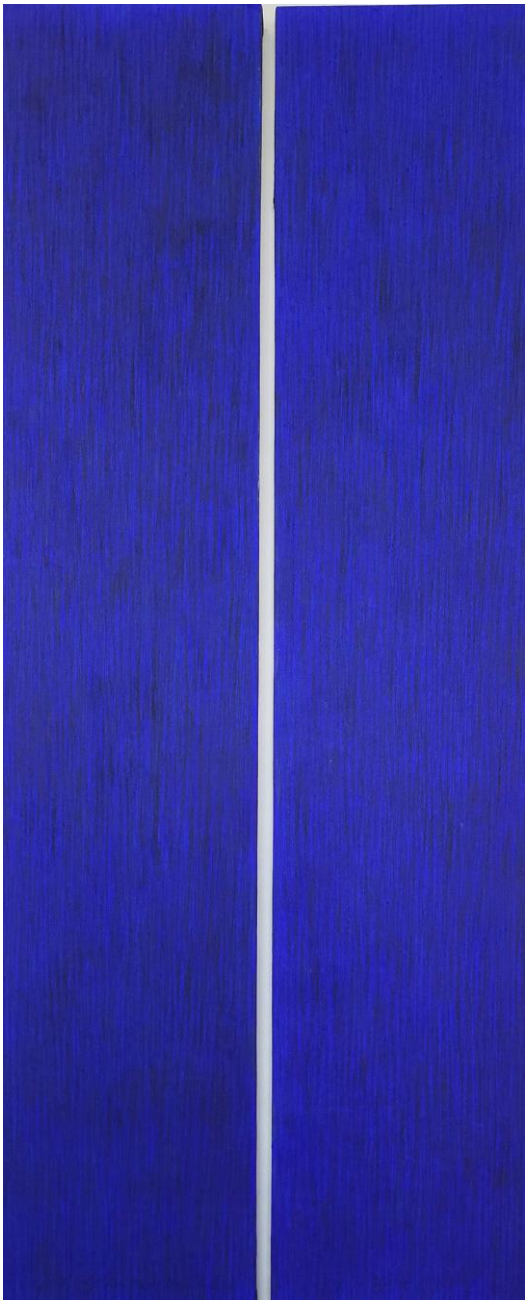

묵시적 인상

150 x 62cm
2021
장지에 채색

18

임은수

임은수 Lim Eun Soo

전시

2022-1993 임은수 개인전 20회 (청주, 서울, 대전, 사라예보)

2022 청주시립미술관기획전, <호소수 '맑은 물을 주소서'>에 참여 (청주시립대청호관, 청주)

2021 한국일본 국제 교류전 <다시 대화하는 풍토>에 참여 (쉐마미술관, 청주)

2021 8+9 국제 미술전 (나가사키 브리크홀 갤러리, 일본 나가사키)

2020 한중 국제미술교류전 <조우여상전> 참여 (쉐마미술관, 청주)

2019 한국-프랑스 현대미술전 <New Dialogue>참여 (Galerie89, 파리)

현장 퍼프먼스 '파종' 실행 (몽쉘미셀 수도원, 프랑스)

2018 청주시립 현대미술 기획전 <부드러운 권력>에 '파종' 드로잉, 설치, 퍼프먼스' 작품으로 참여(청주시립미술관)

2018 thiple Artists Exhibition(김만수,유숩하지페이조비치, 임은수)(쉐마미술관. 청주)

2017 이스탄불 비엔날레 특별전 <Taste of tea> 전에 'Dream for movement-seeding'을 주제로 설치와 퍼프먼스 작품으로 참여 (하이데파쌰역, 이스탄불)

2017 33-Internacionalni Festival SARAJEVO SARAJEVSKA ZIMA <2017 SARAJEVO SUBSTANCE - SILK ROAD ARt. Dream for Movement>전에 참여 (Conterporary Art Charlama Gallery Sarajevo)

파종

94 x 125cm
한지위에 펜 드로잉

파종

94 x 125cm
한지위에 펜 드로잉

19

장백순

장백순 Lim Young Soo

학력

홍익대학교 조소과졸

한남대학교 대학원졸

전시

개인전 23회(청주,서울,부산,뉴욕,홍콩,싱가폴,베이징,우한,중산)

초대전및단체전 200여회

공(空)

가변크기
2021
마(麻)

부유(浮游)

가변크기
2016
마(麻)

20

최익규

최익규 Choi Ik Gyu

개인전

1회(1996, 청주박물관)

2회(2000, 청주 예술의 전당)

3회(2004, 신갤러리)

4회(2010, PICI갤러리)

5회(2014, 코사스페이스)

6회(2015, 청주 대청호미술관)

7회(2019, 쇄마미술관)

8회(2019, 청주시립미술관)

단체전

2017수잔바토스 최익규전 호주 시드니

201733회 사라예보 국제피스티벌 실크로드아트 참여

2016한국 네덜란드 현대미술교류전 청주, 헤이그

2016올해의 좋은작가상 수상자전 우민아트센터, 청주

2015올해의 좋은작가상 수상전 무심갤러리, 청주

2015베니스 비엔날레 특별전, 이태리 베니스

2013후기에스펙트25주년기념전 대청호미술관

2006김수현미술상전 홍갤러리,청주

1998한,일현대미술교류전, 일본 후나바시, 청주 및 다수

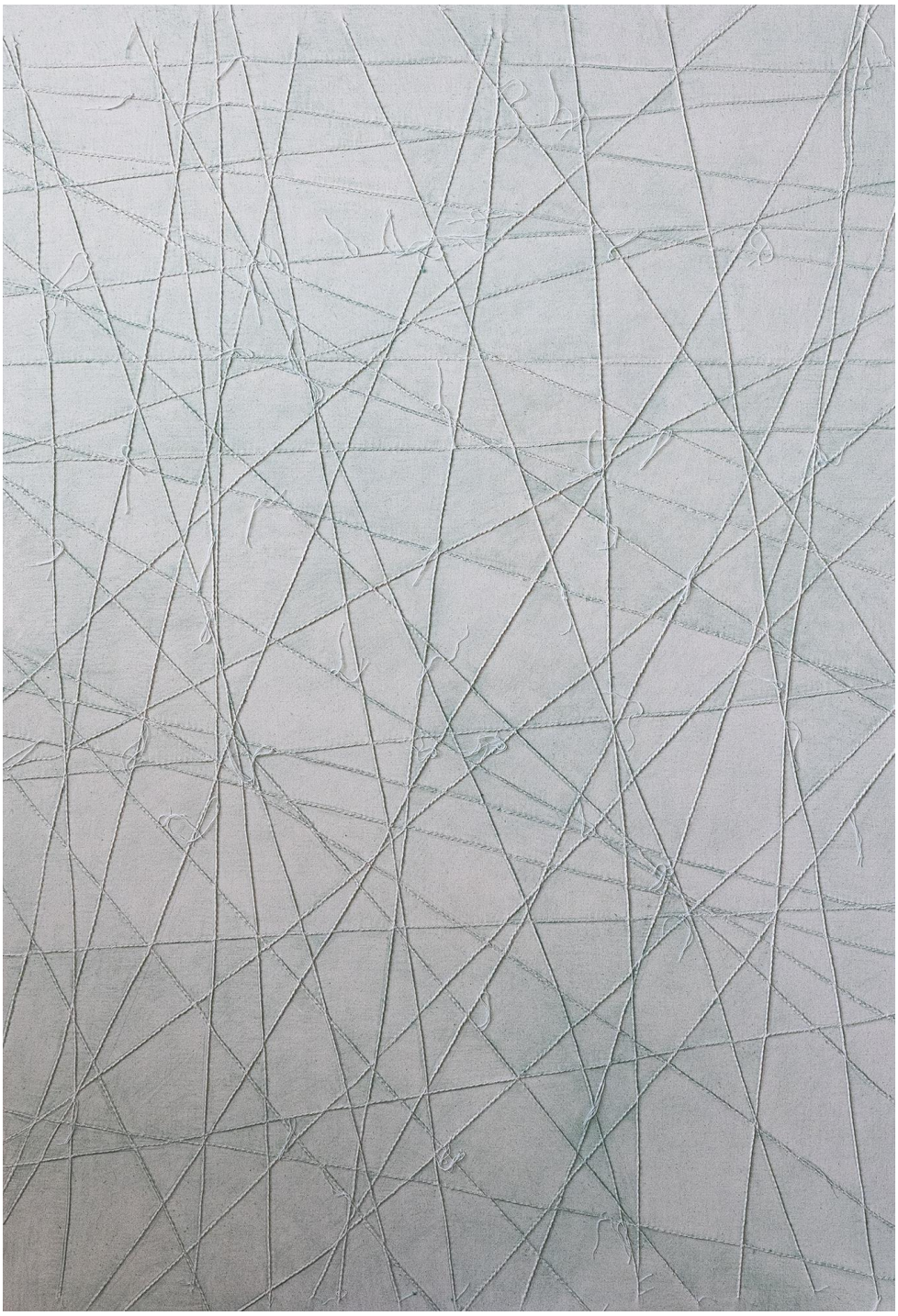

無題

120 x 180cm
2019
천에 바느질 및 채색

無題

120 x 180cm
2019
천에 바느질 및 채색

NEO Art

충북 청주시 상당구 수암로 37(수동)